



## **CÂMARA MUNICIPAL DE PRADO FERREIRA - PR**

CNPJ 01.613.112/0001-80

RUA SÃO PAULO, 171 – F: (43) 3244-1200 – CEP 86.618-000

E-mail: [cmpradoferreira@gmail.com](mailto:cmpradoferreira@gmail.com)

### **PARECER TÉCNICO CONTÁBIL Nº: 06/2026**

**INTERESSADO: ÁLVARO GONÇALVES DA ROCHA (PRESIDENTE DA CÂMARA MUNICIPAL DE PRADO FERREIRA - PR).**

#### **1. ASSUNTO**

1.1. IMPACTO ORÇAMENTÁRIO FINANCEIRO SOBRE O PROJETO DE LEI Nº. 02/2026.

#### **2. CONSIDERAÇÕES INICIAIS**

- 2.1. O objetivo é fornecer uma avaliação técnica imparcial para orientar a tomada de decisão do gestor.
- 2.2. Este documento apresenta uma análise concisa da compatibilidade entre as fontes de recursos previstas e as necessidades orçamentárias. Seu objetivo é garantir o equilíbrio financeiro das operações financeiras desta Câmara Municipal de forma responsável e transparente.

#### **3. ANÁLISE**

- 3.1. O Projeto de Lei nº. 02/2026 dispõe sobre o valor mensal do auxílio-alimentação dos Servidores Públicos da Câmara Municipal de Prado Ferreira, e dá outras providências.
- 3.2. Importante destacar que, em respeito ao princípio contábil da prudência, todas as possíveis vantagens previstas no plano de cargos e salários estão previstas no orçamento deste Poder Legislativo. Ainda assim, considerando que as finanças públicas e as projeções de índices de preços, atividade econômica, câmbio, taxa Selic e outros indicadores possuem comportamento dinâmico, ou seja, estão em constante mudança, a análise da previsão do impacto orçamentário financeiro para o ano de 2026 foi realizada conforme relatório divulgado pelo Banco Central do Brasil, através do “Relatório de Mercado”, com data de 06 de março de 2026 (anexo)
- 3.3. Em relação às obrigações da Lei de Responsabilidade Fiscal, haverá aumento financeiro de despesa obrigatória de caráter continuado. Consta anexo ao



## **CÂMARA MUNICIPAL DE PRADO FERREIRA - PR**

CNPJ 01.613.112/0001-80

RUA SÃO PAULO, 171 – F: (43) 3244-1200 – CEP 86.618-000

E-mail: [cmpradoferreira@gmail.com](mailto:cmpradoferreira@gmail.com)

Parecer à estimativa do impacto orçamentário financeiro conforme previsão no inciso I, art. 16 e art. 17, compatível com as leis orçamentárias desta Casa.

### **4. CONCLUSÃO**

4.1. A concessão do reajuste do auxílio alimentação encontra previsão orçamentária exata para o atual exercício financeiro, com valor já aprovado em lei orçamentária válida para 2026 de R\$ 45.000,00 (quarenta e cinco mil reais) assim como sua previsão para os próximos dois exercícios atualizada pelos índices de inflação mais recentes.

### **5. RECOMENDAÇÕES**

5.1. Sem recomendações.

Câmara Municipal de Prado Ferreira, 09 de março de 2026.

**Alan Junn Brunelli Miya**  
CRC PR076673/O  
Contador Legislativo de Prado Ferreira



## CÂMARA MUNICIPAL DE PRADO FERREIRA - PR

CNPJ 01.613.112/0001-80

RUA SÃO PAULO, 171 – F: (43) 3244-1200 – CEP 86.618-000

E-mail: [cmpradoferreira@gmail.com](mailto:cmpradoferreira@gmail.com)

### ESTIMATIVA DA DESPESA

PROJEÇÃO VIGENTE		
ANO	AUXÍLIO ALIMENTAÇÃO	
2026	R\$	39.000,00
2027	R\$	40.872,00
2028	R\$	42.833,86

PROJEÇÃO APÓS O PL 02-2026		
ANO	AUXÍLIO ALIMENTAÇÃO	
2026	R\$	45.000,00
2027	R\$	47.160,00
2028	R\$	49.423,68

ACRÉSCIMOS COM A APROVAÇÃO		
ANO	AUXÍLIO ALIMENTAÇÃO	
2026	R\$	6.000,00
2027	R\$	6.288,00
2028	R\$	6.589,82

INFLAÇÕES	INDICE	20% margem de segurança
2026	4,00%	1,048
2027	4,00%	1,048
2028	4,00%	1,048

#### RELATÓRIO FOCUS 06/03/2026

**\*Inflação abaixo de 4,00%: foram considerados 4,00% por prudência dado o histórico de extrapolação da meta.**

Mediana - Agregado

	2026							2027							2028							2029																	
	Há 4 semanas	Há 1 semana	Hoje	Comp. semanal *	Resp. **	5 dias úteis	Resp. ***	Há 4 semanas	Há 1 semana	Hoje	Comp. semanal *	Resp. **	5 dias úteis	Resp. ***	Há 4 semanas	Há 1 semana	Hoje	Comp. semanal *	Resp. **	5 dias úteis	Resp. ***	Há 4 semanas	Há 1 semana	Hoje	Comp. semanal *	Resp. **	5 dias úteis	Resp. ***											
IPCA (variação %)	3,97	3,91	3,91	▲ (2)	153	3,92	44	3,80	3,79	3,80	▲ (1)	146	3,81	42	3,50	3,50	3,50	▲ (18)	117	3,50	3,50	3,50	▲ (27)	110	2,00	2,00	2,00	▲ (104)	83	5,50	5,50	5,50	▲ (4)	91	9,50	9,50	9,50	▲ (19)	104
PIB Total (variação % sobre ano anterior)	1,80	1,82	1,82	▲ (2)	115	1,87	38	1,80	1,80	1,80	▲ (10)	92	1,75	32	2,00	2,00	2,00	▲ (104)	83	2,00	2,00	2,00	▲ (51)	81	5,50	5,50	5,50	▲ (1)	84	9,50	9,50	9,50	▲ (19)	104					
Câmbio (R\$/US\$)	5,50	5,42	5,41	▼ (3)	124	5,35	31	5,50	5,50	5,50	▲ (5)	115	5,50	29	5,50	5,50	5,50	▲ (4)	91	5,50	5,50	5,50	▲ (1)	84	10,00	10,00	10,00	▲ (7)	106	10,00	10,00	10,00	▲ (7)	106					
Selic (% a.a)	12,25	12,00	12,13	▲ (1)	148	12,13	40	10,50	10,50	10,50	▲ (56)	139	10,50	38	3,85	3,80	3,83	▲ (1)	60	3,70	3,73	3,73	▲ (2)	56	3,50	3,50	3,50	▲ (15)	67	3,50	3,50	3,50	▲ (34)	65					
IGP-M (variação %)	3,90	3,18	3,19	▲ (1)	73	3,35	22	3,99	4,00	4,00	▲ (3)	66	4,00	21	3,85	3,80	3,83	▲ (1)	60	3,70	3,73	3,73	▲ (2)	56	3,50	3,50	3,50	▲ (15)	67	3,50	3,50	3,50	▲ (34)	65					
IPCA Administrados (variação %)	3,69	3,67	3,67	▲ (2)	102	3,89	25	3,71	3,74	3,74	▲ (1)	84	3,74	21	3,50	3,50	3,50	▲ (15)	67	3,50	3,50	3,50	▲ (34)	65	3,50	3,50	3,50	▲ (34)	65										
Conta corrente (US\$ bilhões)	-68,20	-67,75	-67,70	▲ (1)	39	-68,20	8	-65,00	-65,00	-65,00	▲ (13)	35	-60,20	8	-64,20	-64,10	-64,20	▲ (1)	27	-64,00	-63,50	-64,00	▲ (1)	25	-64,00	-63,50	-64,00	▲ (1)	25										
Balança comercial (US\$ bilhões)	67,50	68,63	69,09	▲ (4)	40	70,00	10	72,15	72,15	72,68	▲ (1)	36	73,05	9	74,50	74,00	74,42	▲ (2)	28	75,00	78,00	78,00	▲ (1)	25	75,00	78,00	78,00	▲ (1)	25										
Investimento direto no país (US\$ bilhões)	74,35	75,00	75,00	▲ (3)	37	75,00	8	78,50	78,15	78,50	▲ (1)	35	79,50	8	80,00	80,00	80,00	▲ (4)	26	80,00	80,00	80,00	▲ (4)	25	80,00	80,00	80,00	▲ (4)	25										
Dívida líquida do setor público (% do PIB)	70,20	70,00	70,00	▲ (2)	57	69,60	14	73,80	73,85	73,80	▲ (1)	56	73,25	14	76,24	76,50	76,45	▲ (1)	48	79,30	78,81	78,81	▲ (1)	44	79,30	78,81	78,81	▲ (1)	44										
Resultado primário (% do PIB)	-0,52	-0,50	-0,50	▲ (3)	67	-0,50	17	-0,40	-0,42	-0,43	▲ (1)	60	-0,45	17	-0,20	-0,25	-0,26	▲ (3)	50	0,00	-0,10	-0,10	▲ (2)	48	0,00	-0,10	-0,10	▲ (2)	48										
Resultado nominal (% do PIB)	-8,60	-8,60	-8,58	▲ (1)	56	-8,50	15	-8,01	-8,00	-8,00	▲ (2)	51	-8,10	15	-7,50	-7,55	-7,55	▲ (1)	43	-7,20	-7,24	-7,27	▲ (1)	40	-7,20	-7,24	-7,27	▲ (1)	40										

\* comportamento dos indicadores desde o Focus-Relatório de Mercado anterior; os valores entre parênteses expressam o número de semanas em que vem ocorrendo o último comportamento \*\* respondentes nos últimos 30 dias \*\*\* respondentes nos últimos 5 dias úteis

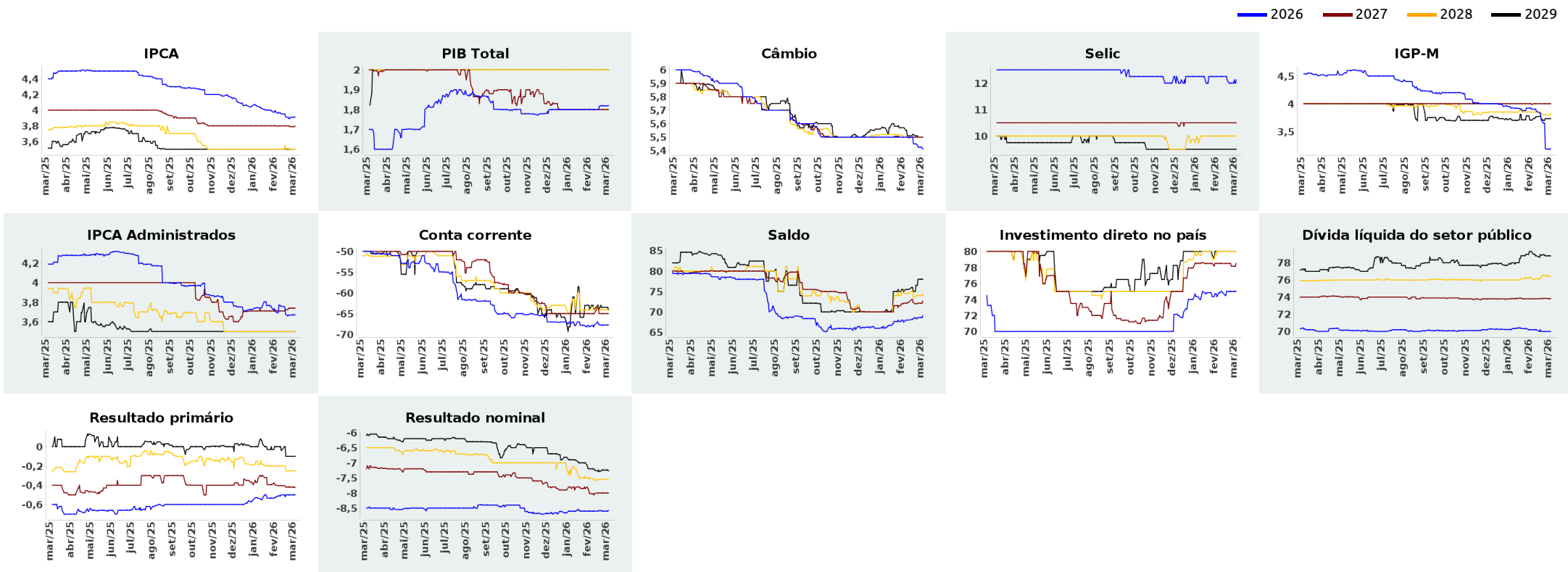



Expectativas de Mercado

6 de março de 2026

▲ Aumento ▼ Diminuição = Estabilidade

Mediana - Agregado	fev/2026						mar/2026						abr/2026						Infl. 12 m suav.					
	Há 4 semanas	Há 1 semana	Hoje	Comp. semanal *	Resp. **	5 dias úteis	Há 4 semanas	Há 1 semana	Hoje	Comp. semanal *	Resp. **	5 dias úteis	Há 4 semanas	Há 1 semana	Hoje	Comp. semanal *	Resp. **	5 dias úteis	Há 4 semanas	Há 1 semana	Hoje	Comp. semanal *	Resp. **	5 dias úteis
IPCA (variação %)	0,50	0,47	0,49	▲ (2)	149	0,62	0,34	0,32	0,32	= (1)	149	0,30	0,40	0,39	0,39	= (2)	147	0,42	3,97	3,92	3,94	▲ (1)	122	3,94
Câmbio (R\$/US\$)	5,31	-	-				5,35	5,25	5,24	▼ (1)	120	5,23	5,35	5,26	5,26	= (1)	120	5,25						
Selic (% a.a)	-	-	-				14,50	14,50	14,50	= (23)	146	14,50	14,00	14,00	14,00	= (24)	146	14,00						
IGP-M (variação %)	0,27	-	-				0,34	0,27	0,26	▼ (4)	69	0,06	0,30	0,30	0,30	= (19)	68	0,30	3,91	4,26	4,31	▲ (5)	62	4,50

\* comportamento dos indicadores desde o Focus-Relatório de Mercado anterior; os valores entre parênteses expressam o número de semanas em que vem ocorrendo o último comportamento \*\* respondentes nos últimos 30 dias

— fev/2026 — mar/2026 — abr/2026

